Wie schön leuchtet der Morgenstern

Zwingt die Saiten in Cythara (BWV 36, 4) und
Brandenburgisches Konzert Nr. 3 (BWV 1048, 1)
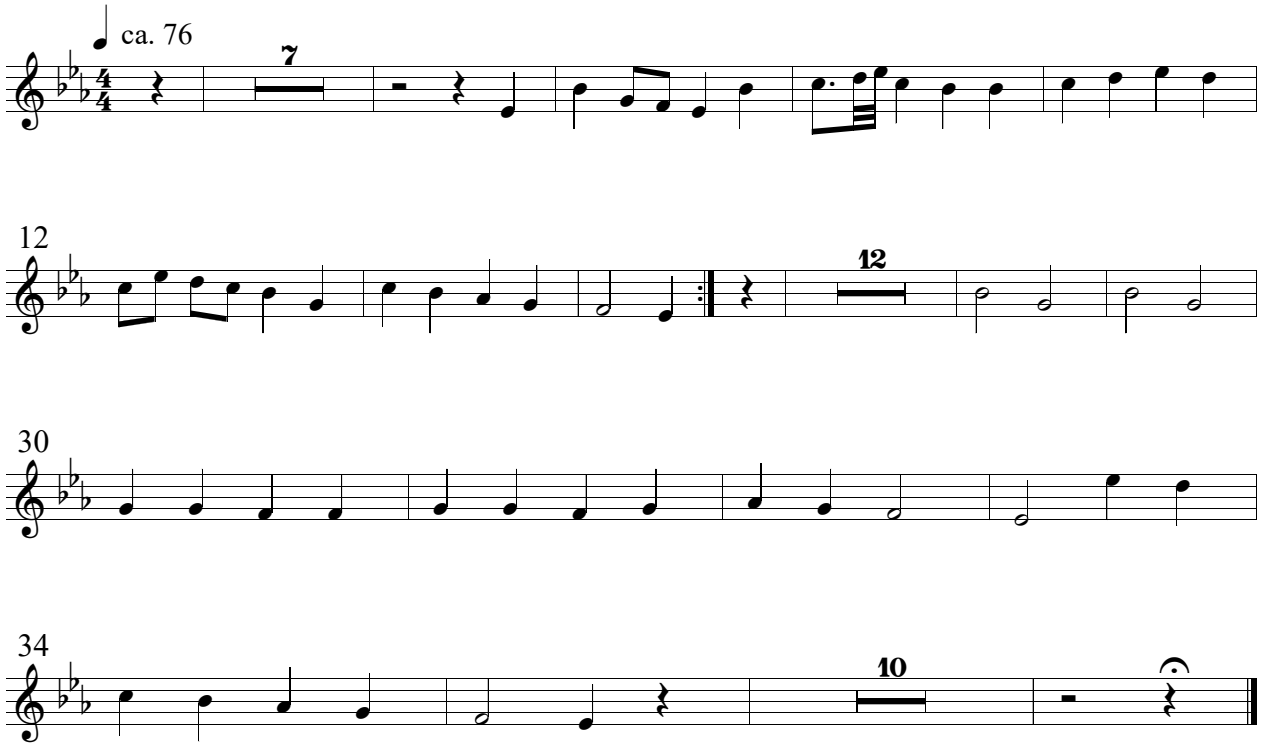
Johann Sebastian Bach (1685-1750)
Arr.: Reinhard Gramm