Posaune

O Mensch, bewein dein Sünde groß

Meditation für Posaune und Orgel
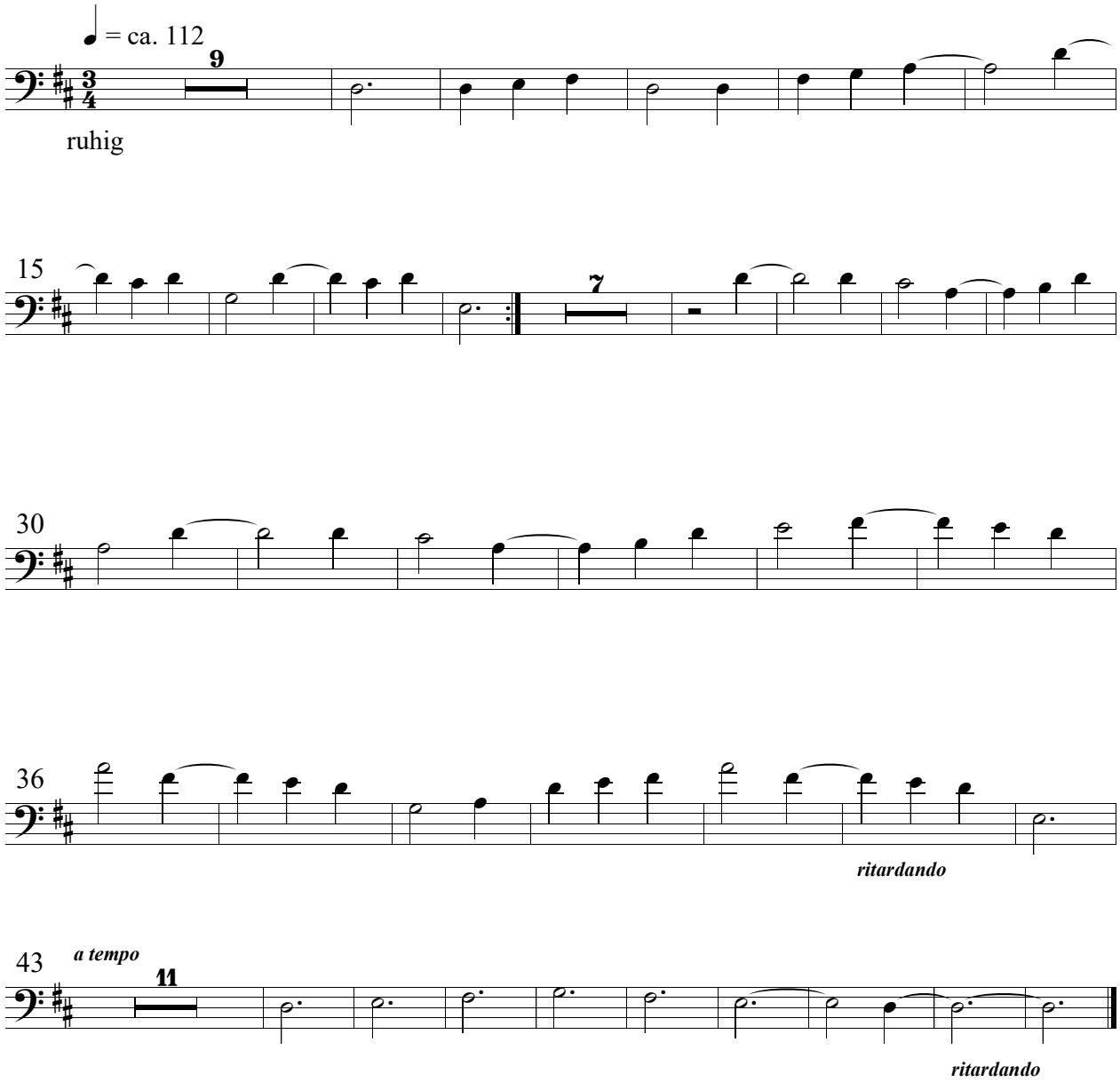
Reinhard Gramm